



El programa Módulo Sanitario aborda la emergencia sanitaria que padecen millones de personas en situación de vulnerabilidad social. El programa construye el Módulo Sanitario de baño y cocina que se anexa a las viviendas de emergencia de las familias para que puedan disponer de estos espacios fundamentales dentro de sus casas.



 Agua fría y caliente

 Ducha

 Ventilación cruzada

 Inodoro

 Saneamiento

 Espacio para cocina

 Bacha y lavatorio

 Conexión eléctrica

 Baño dentro de la vivienda



3.000.000 de personas viven en asentamientos



1.000.000 de personas no cuentan con inodoro



+ 6.000.000 no tienen acceso a agua potable



FAMILIAS BENEFICIARIAS Y PROYECCIÓN DEL PROGRAMA

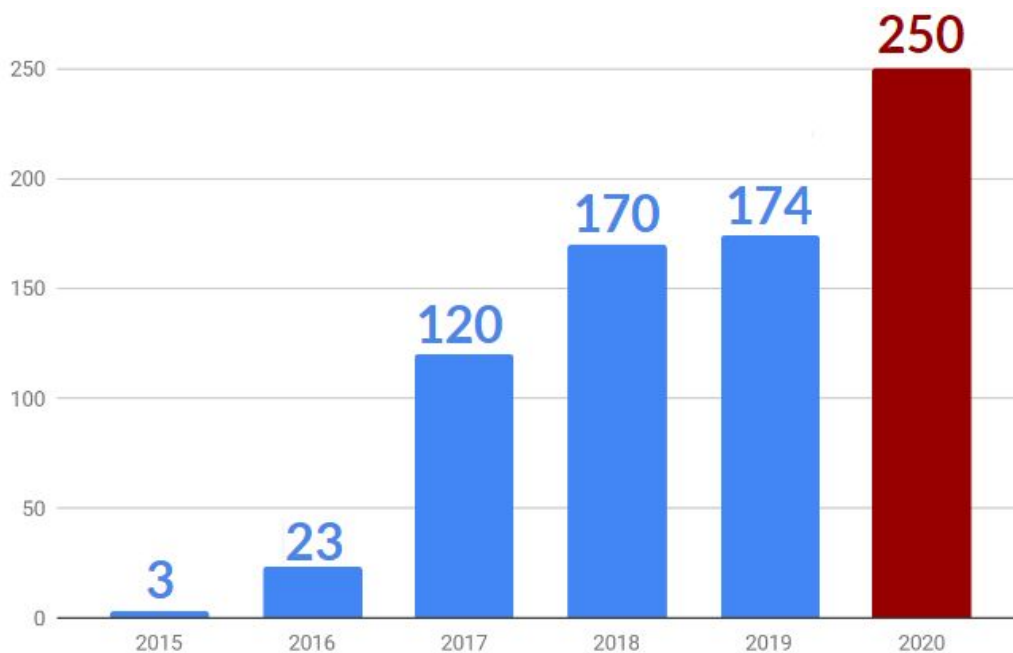

OBJETIVO DEL PROGRAMA

Involucrar a los participantes en una realidad social diferente y contribuir a la generación de impacto positivo en la comunidad, mediante la participación en la construcción de un Módulo de baño y cocina que se anexará a las viviendas de emergencia de las familias.

BENEFICIOS

Permitir a los chicos encontrarse y trabajar en equipo en un espacio distinto al cotidiano, logrando enriquecer los vínculos y potenciar el sentido de pertenencia grupal, así como también fortalecer el sentido de ciudadanía.

METODOLOGÍA

La construcción de los Módulos Sanitarios se realiza en dos días de trabajo (de 9 a 18 hs aprox) y consta de dos etapas:

DIA 1 ESTRUCTURA MÓDULO



DIA 2 CONEXIONES INTERNAS



TALLER DE HIGIENE

La finalización de la construcción del Módulo en cada casa es una oportunidad para fomentar los hábitos de higiene básicos: lavarse las manos y los dientes, ducha diaria, lavado de la vajilla y de los alimentos. Realizamos un taller de higiene básico donde enseñamos, especialmente a los niños, a realizar algunas de estas prácticas y transmitimos a la familia la importancia para la prevención de enfermedades evitables. Para esto los voluntarios recibirán un manual y en los dos días de la construcción se fomentarán los hábitos de higiene personal.

TAREAS DE CADA PARTE

Módulo Sanitario:

- Detección de necesidades: El equipo social identifica a las familias en situación de emergencia.
- Designación de beneficiarios: En función de los criterios de selección, define los beneficiarios para cada construcción, que deben cumplir con dos condiciones: realizar un pozo ciego (indispensable para el funcionamiento del baño) y pagar las cuotas que cubren el 10% del costo del Módulo.

- Construcción de paneles y pre armado de las instalaciones para la construcción.
- Asignación de un líder de construcción y capacitación en el momento de construcción a los voluntarios del colegio.

FECHAS DE CONSTRUCCIÓN 2020

Las construcciones se realizan durante el fin de semana: **20 y 21 de marzo**



VÍAS DE CONTACTO

[Web/ Módulo Sanitario](#)

[Facebook/ modulosanitario](#)

[Instagram/ modulosanitario](#)

PRESUPUESTO

El valor de cada Módulo Sanitario se desprende de la siguiente estructura de financiamiento:

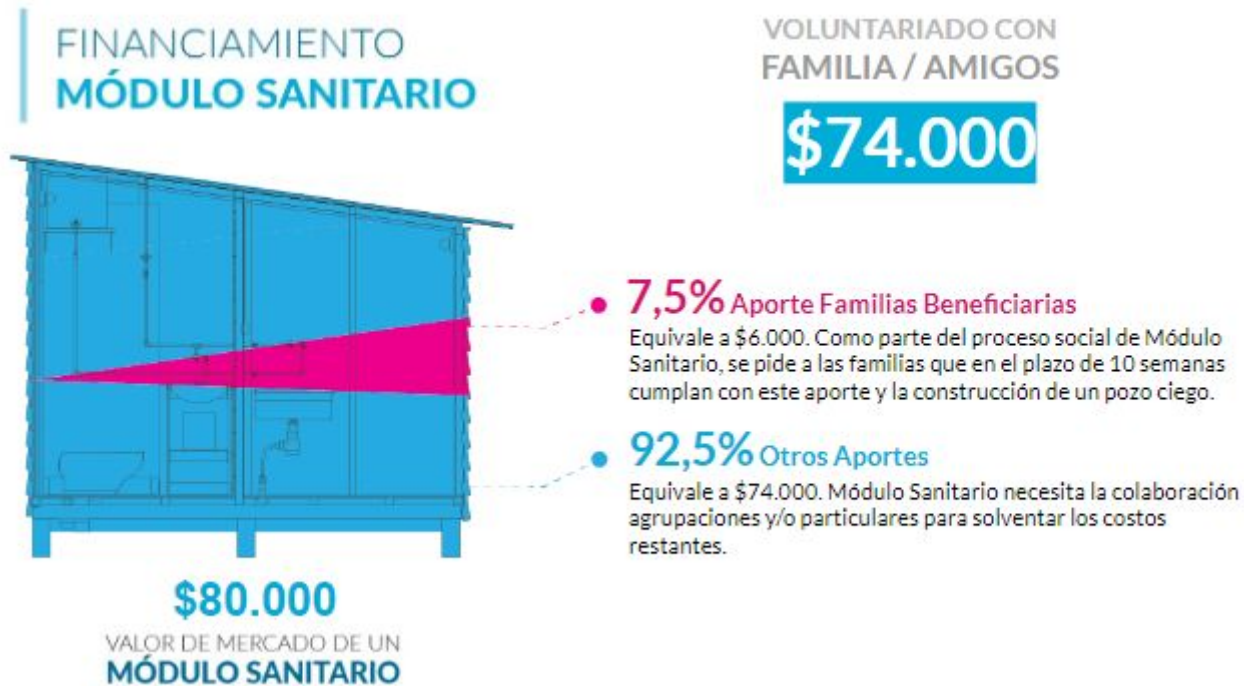

La propuesta de voluntariado con Colegios contempla que por cada Módulo que se construye, el grupo realice un aporte para sostener los costos y ayudar a garantizar la sostenibilidad del programa. Para fechas especiales, fuera de las programadas, el valor de cada Módulo Sanitario es de \$80.000.- pesos.

Atte.,

Equipo Módulo Sanitario